

2026年2月

ちくぎんビジネスWebサービスの機能追加について

筑邦銀行では、法人向けインターネットバンキングサービス（ちくぎんビジネス Web）に新たな機能を追加し、画面を変更しますのでお知らせいたします。

今後も、お客さまのニーズにあわせたサービスを順次追加し、利便性向上につながるサービス提供に努めてまいります。

1. 利用開始日

2026年2月16日（月） ※追加機能⑦のみ2026年3月16日（月）

2. 追加機能（2026年2月16日）

① 電子証明書のバージョンアップ

証明書更新時に証明書アプリを起動する場合、スタート画面より起動していたものが証明書更新画面の「証明書発行アプリの起動」ボタンで起動できます。

※証明書アプリがバージョンアップされましたので、更新時には必ず「証明書発行アプリのダウンロード」後、インストールを行ってください。

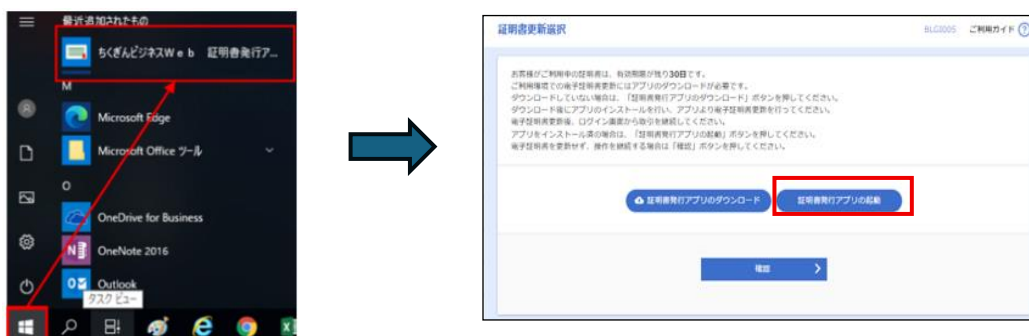

② 利用者によるトランザクション認証トークン初期化が可能

トークンの初期設定が正常に終了しなかった場合、書面でのお手続きが必要でしたが、お客さまの操作で「トークン初期化」が可能となります。

・マスターユーザまたは管理者ユーザは、ログイン後の画面より初期化可能

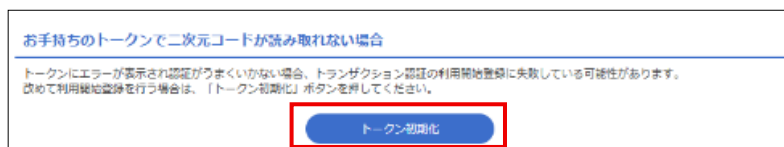

・一般ユーザは、マスターユーザまたは管理者ユーザの操作により初期化可能

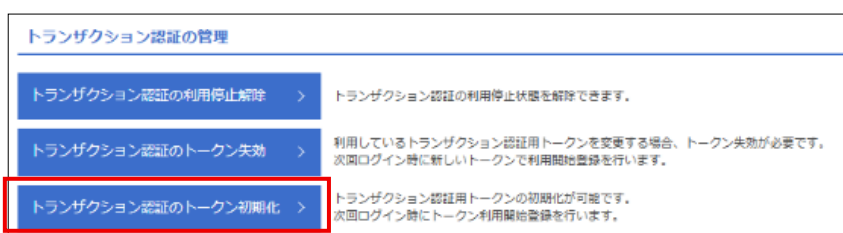

- ③ 過去に指定した振込先履歴より振込む場合の表示件数拡大
過去の取引から振込先口座を選択する場合に、最近 10 件の振込先を表示していたが 50 件へ拡大します。
- ④ 振込先情報変更時の確認チェックボックス表示
振込振替時、登録の受取人名と口座確認後の受取人名に差異がある場合、意思確認のメッセージが表示されます。確認のうえ図を入れてお進みください。

意思確認

振込先情報が変更されました。
振込先をご確認の上、取引を継続する場合は「取引を継続する」のチェックボックスをチェックしてください。[BZBW301218]

☒ 取引を継続する

- ⑤ 利用者権限コピー機能
新規のユーザを作成する際、登録済みの利用者に設定された情報をコピーして作成することが可能。

利用者情報の新規登録

利用者情報の新規登録を行う場合は、「新規登録」ボタンを押してください。

[新規登録](#)

利用者情報の削除・変更・照会・コピー登録

利用者情報の削除を行う場合は、対象の利用者を選択の上、「削除」ボタンを押してください。
利用者情報の変更を行う場合は、対象の利用者を選択の上、「変更」ボタンを押してください。
利用者情報の照会を行う場合は、対象の利用者を選択の上、「照会」ボタンを押してください。
他の利用者と同じ内容で利用者情報の新規登録を行う場合は、コピー元利用者を選択の上、「コピーして新規登録」ボタンを押してください。

全2件 並び順: ログインID 詳細 再表示

選択	ログインID	利用者名	利用者区分	サービス状態
<input type="radio"/>	chikuhou0178	チクホウマスターユーザ	マスターユーザ	利用可能
<input checked="" type="radio"/>	chikuhou1781	チクホウ一般ユーザ	管理系ユーザ	利用可能

[削除](#) [変更](#) [照会](#) [コピーして新規登録](#)

- ⑥ 全取引取消機能
振込振替の予約取消は、依頼したユーザ（承認ありをご利用であれば承認者）のみ取消操作ができましたが、「全取引取消」権限を設け、権限を持つユーザは取消可能とします。

サービス利用権限

権限種別	権限内容
新規照会	登録内容
残高照会	<input checked="" type="checkbox"/> 照会
入金金明細照会	<input checked="" type="checkbox"/> 照会
振込入金明細照会	<input checked="" type="checkbox"/> 照会
振替照会	全選択 全解除 登録内容
振込振替	<input checked="" type="checkbox"/> 依頼（事前登録口座） * 全数機能に属している振込振替先からの振込が可能です。
	<input checked="" type="checkbox"/> 依頼（利用登録口座） * 当日払いを認める * 振込振替先の管理で登録した振込振替先からの振込が可能です。
	<input checked="" type="checkbox"/> 依頼（新振込口座振替） * 当日払いを認める * 任意の全数機能・支店・口座の振込が可能です。
	<input checked="" type="checkbox"/> 振込先照会
	<input checked="" type="checkbox"/> 全取引取消 <input checked="" type="checkbox"/> 全取引取消
振込照会	<input checked="" type="checkbox"/> 依頼（画面入力） <input checked="" type="checkbox"/> 依頼（ファイル受付） <input checked="" type="checkbox"/> 振込先管理 <input checked="" type="checkbox"/> 全取引照会
口座振替（既済のみ）	<input checked="" type="checkbox"/> 依頼（画面入力） <input checked="" type="checkbox"/> 依頼（ファイル受付） <input checked="" type="checkbox"/> 請求先管理 <input checked="" type="checkbox"/> 全取引照会
現金・各種料金の払込み Pay - money（ペイジー）	<input checked="" type="checkbox"/> 払込み <input checked="" type="checkbox"/> 全取引照会

⑦ 画面変更(2026年3月16日変更予定)

- ・ログイン画面に「電子証明書の手順」「トークン初期設定手順」「よくあるご質問」「各種依頼書」のリンクの追加
- ・振込振替時の「振込先口座指定方式選択」画面に、「都度指定方式」と「事前登録方式」を分かりやすく分けて表示します。



【お問い合わせ先】

ちくぎん EB サポート

TEL : 0942-35-5262

受付時間 : 平日 9:00 ~ 17:00

以 上